

critique cinéma

Vie de quartier

48 ans après *À St-Henri*, le cinq septembre d'Hubert Aquin,

Shannon Walsh prend à son tour le pouls de cet ancien quartier ouvrier.

PASCAL GAUTHIER
24 Heures

En hommage au documentaire d'Hubert Aquin, Shannon Walsh (*H2O!l, Fire & Hope...*) plonge dans l'esprit du cinéma-vérité pour nous offrir un point de vue sur ce coin de la métropole. Un point de vue constitué également du regard de 16 autres cinéastes (dont entre autres Anais Barbeau-Lavlette, Richard Brouillette, Sylvain L'Espérance, Amy Miller...), chacun réalisant sa propre séquence à l'intérieur d'une seule et même journée, celle de la rentrée des classes, du petit matin à l'éveil de la « faune » nocturne. Et suivant

des « personnages » colorés, hétéroclites, authentiques, d'âges, d'origine et de réalités diverses.

Le tout prend donc la forme d'une grande fresque contemporaine montée avec maîtrise, qui alterne différentes tranches de vie de prime abord banales, mais intéressantes dans leur ensemble d'un point de vue anthropologique, ou simplement humaniste. Un parcours sans narration, accompagnée des pièces musicales du talentueux Patrick Watson, composées sur mesure pour l'occasion.

Ces habitants du coin se racontent donc un peu au passage, parlent de leur vie dans ce quartier populaire en mutation, marqué par l'appartion de l'échangeur Turcotte, l'immigration, la transformation d'anciennes usines en condos de luxe... Mais, Shannon Walsh veut nous montrer qu'il



À l'affiche au Cinéma Parallèle.

Y subsiste un fort lien avec le passé, dont une sorte de « esprit de village » qui le les êtres humains les uns aux autres.

L'exercice est d'autant plus pertinent que la cinéaste complètera sa trilogie avec deux autres documentaires du même genre, chacun traitant d'un quartier de par le monde. Prochain arrêt : un quartier d'une ville d'Afrique du Sud.

À St-Henri,
le 26 août

Un documentaire de Shannon Walsh.



357821

GRANDE VENTE
MODE POUR ELLE

Sandaes 24 99\$

Sandaes 34 99\$

Hauts 99\$

Mayze
COLLECTION

Ouvert 7 jours
Lundi au mercredi = 10h à 19h
Jeudi - vendredi = 10h à 19h
Samedi - dimanche = 10h à 17h

1, Chabanel ouest
Montréal H2N 1C2
(coin Saint-Laurent & Chabanel)
(514) 381-3113
WWW.MAYZECOLLECTION.COM

Crémazie, autobus 53, 54 ou 55

Sauvé, autobus 121 ouest, puis autobus 53

Côte-Vertu, autobus 121 est, puis autobus 53

*Jusqu'à épuisement des stocks.

Ma formation rémunérée. Mes avantages sociaux
Mon plan de carrière. **ATELKA...** Mon choix

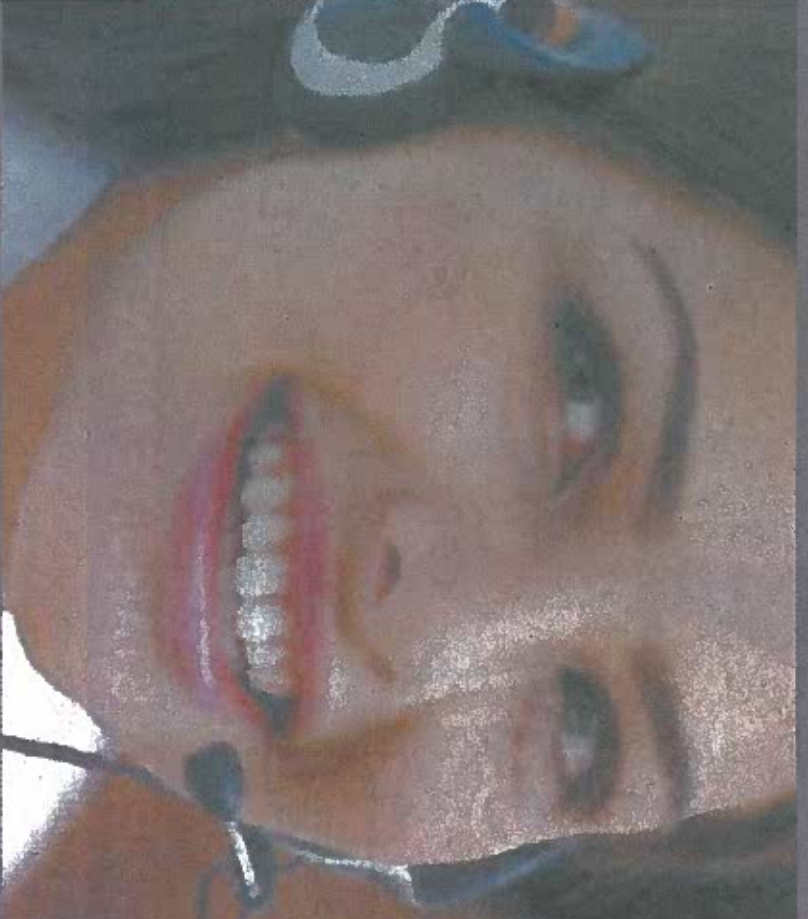

Atelka recrute

Conseillers service à la clientèle -Bilingues
Agents Soutien technique niveau 1 -Bilingues
Agents Télémarketing -Bilingues et Anglophones

Ne manquez pas l'opportunité de vous joindre à une entreprise qui prône le développement de ses employés.

Profitez d'une **rémunération compétitive**, d'une **formation rémunérée**, d'**avantages sociaux** avec une réelle possibilité d'évolution de carrière et une atmosphère de travail épanouissante!

Envoyez votre CV à : jobs@atelka.com

Venez nous rencontrer au 1000 St-Antoine O.

Suite 605, Montréal

ou appelez-nous au :

514.448.4905 poste 2264

ATELKA

Atelka - 1000 rue St Antoine O Montréal Québec H3C 3R7